

- LEGENDA
- 1 PANOURI SANDWICH 10CM RAL 9002
 - 2 TENCUIELI EXTERIOARE DRISCUITE SI VOPSITORII RAL 8012 -MARO
 - 3 TAMPLARIE EXTERIOARA DE PVC RAL 9010 CU BARIERA TERMICA SI GEAM TERMOIZOLANT
 - 4 BALUSTRADA METALICA OTEL H=1.10M VOPSIT RAL 7011
 - 5 INVELITOARE PANOURI SANDWICH 8 CM RAL 9002
 - 6 JGHEAB TABLA VOPSITA IN CAMP ELECTROSTATIC,Ø125 MM, RAL 7037 GRI
 - 7 BURLAN TABLA VOPSITA IN CAMP ELECTROSTATIC,Ø100 MM, RAL 7037 GRI
 - 8 TROTUAR DE GARDA -BETON CU FINISAJ QUARTZ ANTIDERAPANT
 - 9 JALUZZEA VENTILATIE GRAVITATIONALA
 - 10 VENTILATOR ELECTRIC
 - 11 TREPTE BETON ACCES
 - 12 RAMPA INTRETINERE BETON ANTIDERAPANT
 - 13 TALUZ INERBAT si RIGIDIZAT CU GEOGRILE

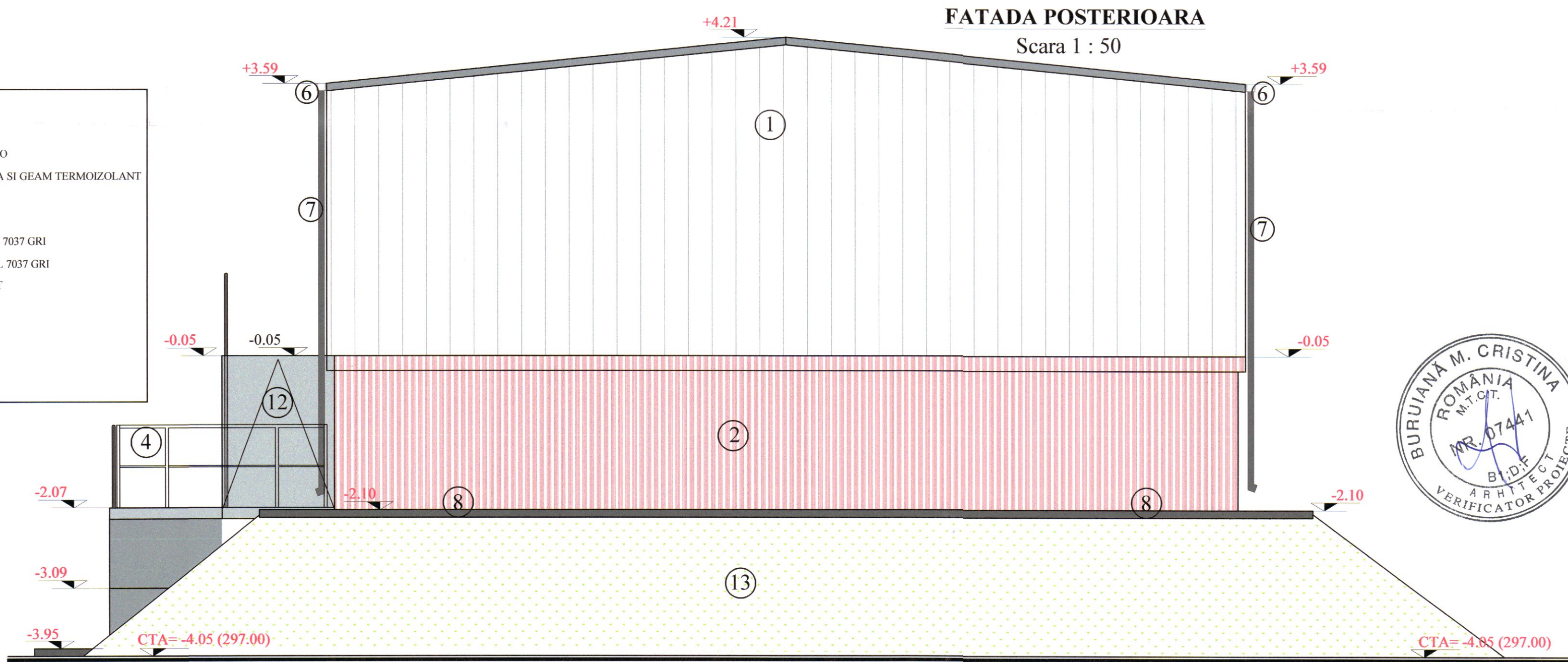

±0.00= 301.05 (rMN)
CTA= -4.05= 297.00 (rMN)

INCADRAREA CONSTRUCTIEI IN CLASE SI CATEGORII		
CATEGORIA DE IMPORTANTA GLOBALA A CLADIRII, cf. H.G. 786/1997		'C'
CLASA DE IMPORTANTA (CATEGORIA DE IMPORTANTA SPECIFICA), cf. P.100-1/2013		II
GRADUL DE REZISTENTA LA FOC, cf. P.118-99		V
CATEGORIA DE RISC DE INCENDIU, cf. P.118-99		MIC

NOTA

-A se citi impreuna cu planurile de rezistenta si cu cele de tehnologie pentru a se prevedea golurile tehnologice!

Lucrarile pentru structura acoperisului nu vor incepe pana cand nu se vor monta echipamentele tehnologice de dimensiuni mari (pasarela, decantoare, etc) in statia de epurare.

- Pasarela pietonala si balsutrada aferenta nu reprezinta un obiect al proiectului de rezistenta, acestea fiind considerate echipamente tehnologice si livrate/insusite de catre furnizor.
- In cladirea statiei de epurare trebuie asigurate cel putin patru schimburi de aer pe ora prin ventilare electrica.
- Toate cotele sunt raportate la cota ±0.00.
- Cotele sunt date in cm; cotele de nivel sunt date in m.

 S.C. Pro Ex Co S.R.L. ORADEA CUI. 17801909 Oradea, str. Barcaului, nr.15	Beneficiar : COMUNA BUDUREASA RO. BIHOR.	Denumire proiect : EXTINDERE ALIMENTARE CU APA SI INFINTARE CANALIZARE IN COM. BUDUREASA, JUD. BIHOR	Proiect nr.: 1695/2026 Faza: DTAC+PT Data: 2026
	Sef proiect: ing. Moca Eugen Proiectat: arh. Vlad Apostol Verificat: ing. Moca Eugen Desenat: arh. Vlad Apostol	Denumire planșă : STATIE EPURARE FATADA POSTERIOARA	Planșă nr.: A-07 Scara: 1:50